

Das Einzugsgebiet der GGS Feldmark - Hinweise zu den sicheren Schulwegen

GRUNDSCHULE FELDMARK

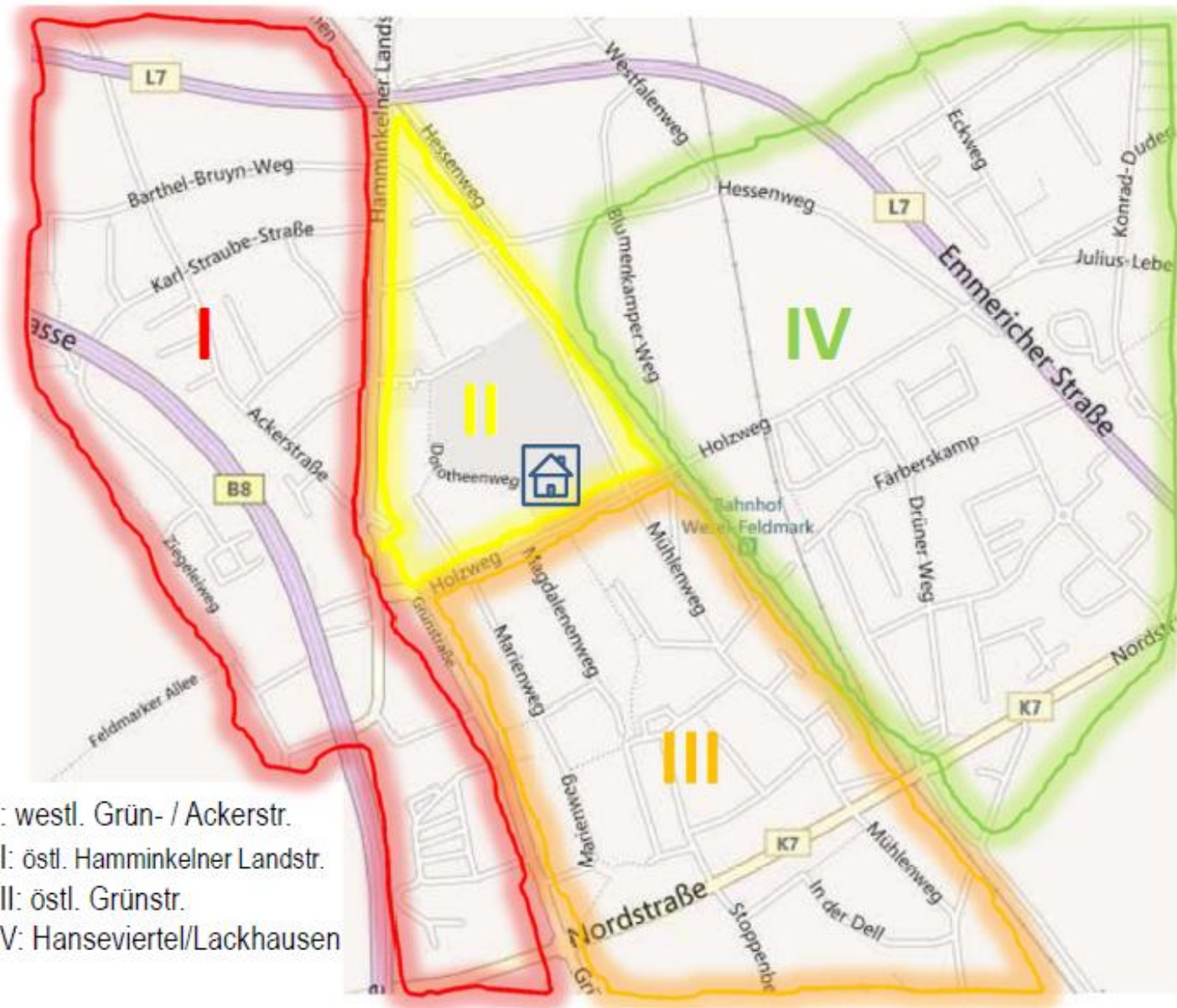

- Bereich I: westl. Grün- / Ackerstr.
- Bereich II: östl. Hamminkelner Landstr.
- Bereich III: östl. Grünstr.
- Bereich IV: Hanseviertel/Lackhausen

Das Einzugsgebiet der GGS Feldmark - Hinweise zu den sicheren Schulwegen

GRUNDSCHULE FELDMARK



Bereich I: westl. Grün- / Ackerstr.

Keine Problembereiche

- Fußgängerampeln 4 x Reeser Landstr., 2 x Ackerstr., 1 x Marktplatz,
- Zebrastreifen Grünstr. u. Hamminkelner Landstr.

Das Einzugsgebiet der GGS Feldmark - Hinweise zu den sicheren Schulwegen

GRUNDSCHULE FELDMARK

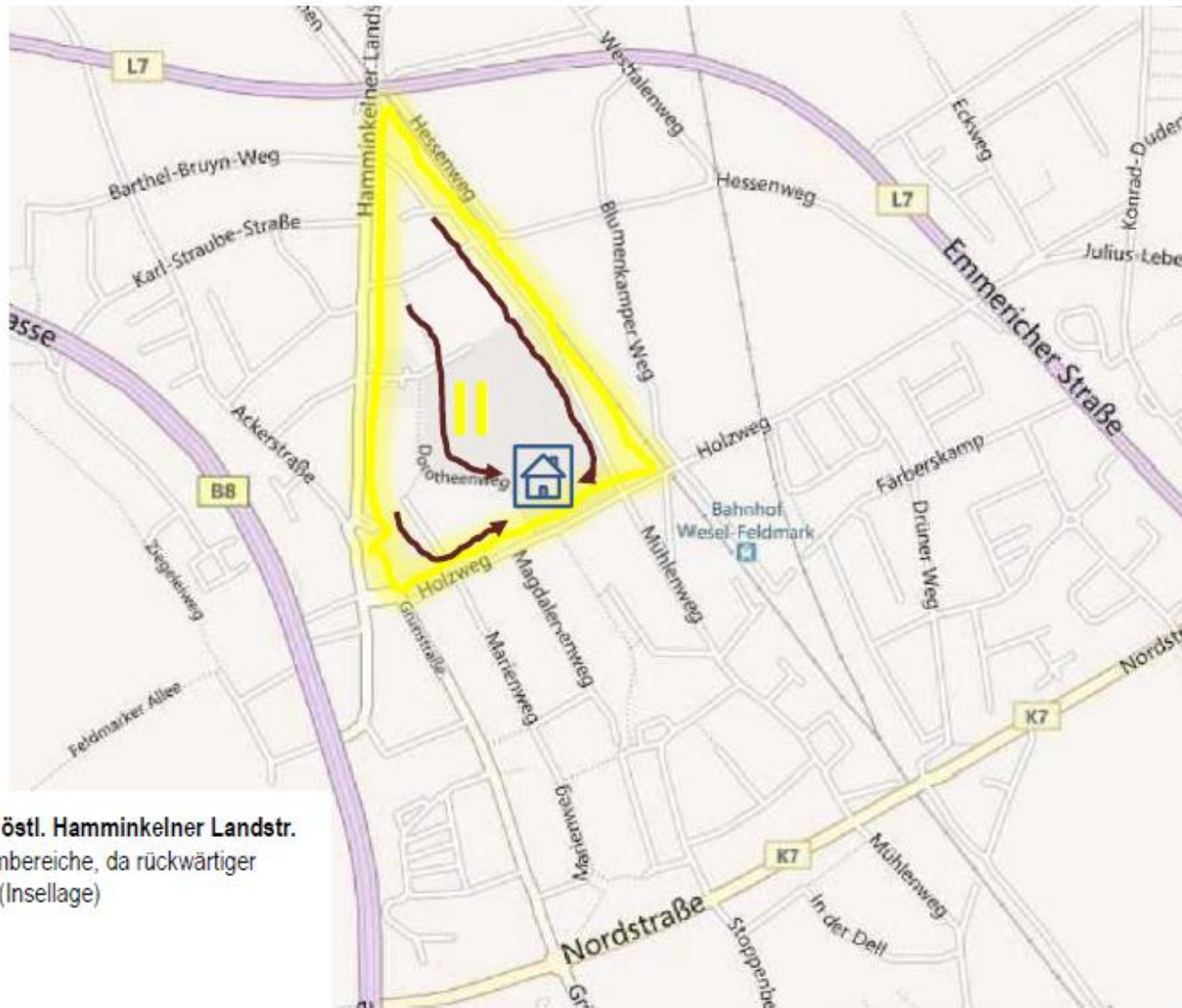

Bereich II: östl. Hamminkeler Landstr.
Keine Problembereiche, da rückwärtiger Schulbereich (Insellage)

Das Einzugsgebiet der GGS Feldmark - Hinweise zu den sicheren Schulwegen

GRUNDSCHULE FELDMARK

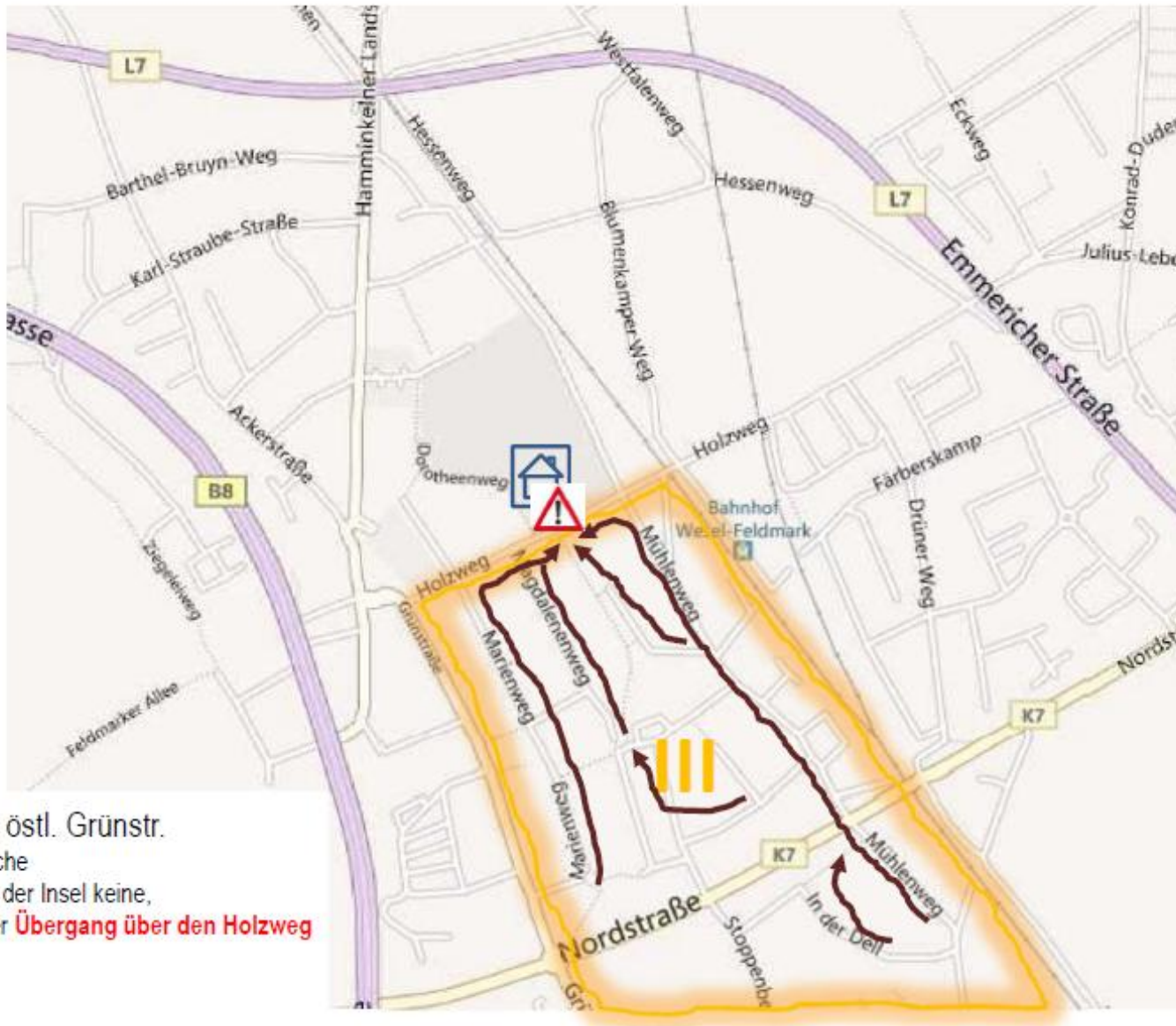

Bereich III: östl. Grünstr.

Problembereiche

- innerhalb der Insel keine,
- jedoch der **Übergang über den Holzweg**

Das Einzugsgebiet der GGS Feldmark - Hinweise zu den sicheren Schulwegen

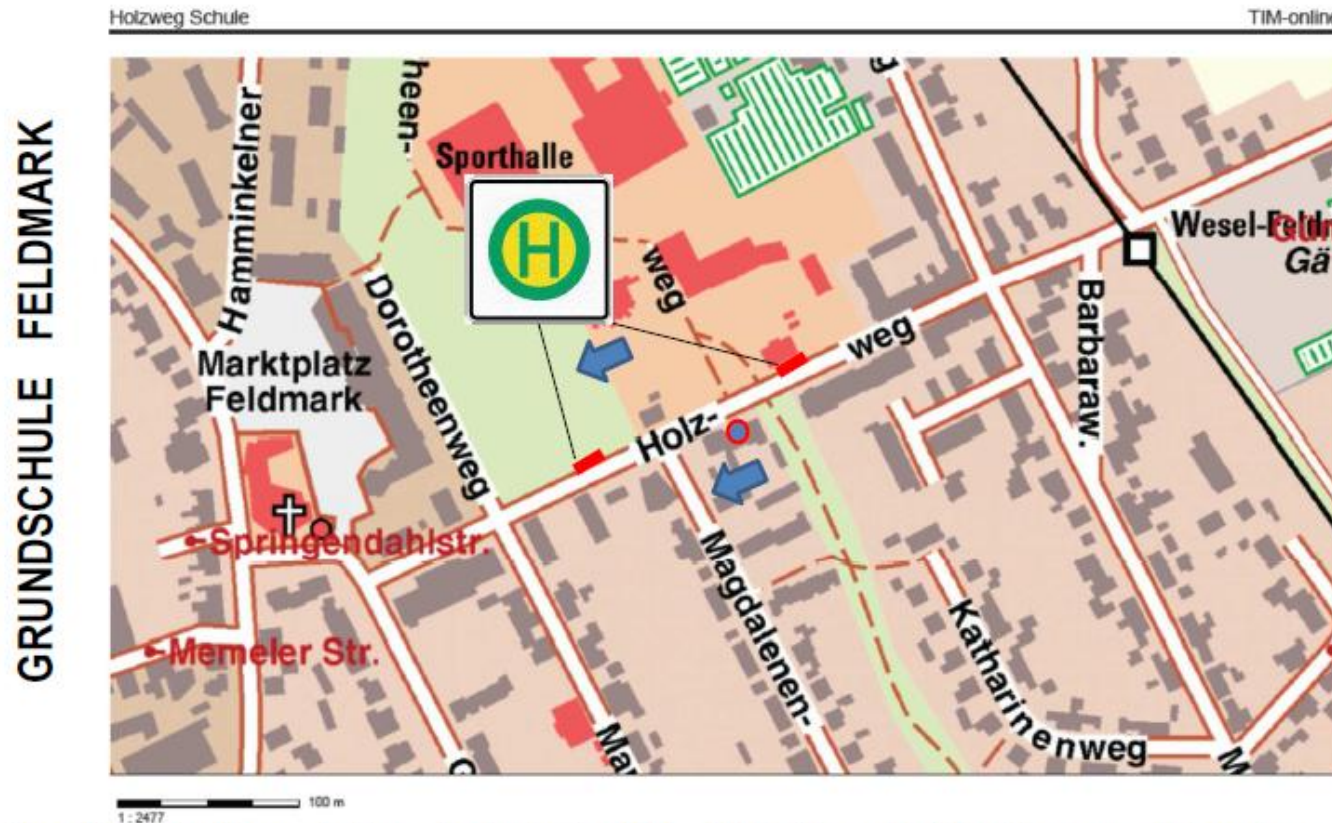

Vorschläge der Elternschaft, die durch die Stadt Wesel / die Elternschaft bereits umgesetzt wurden:

- Verlegung der Schulbushaltestelle, weg vom Schulhofeingang Richtung Dorotheenweg ✓
- Ausweitung des Halteverbotes um einen Kfz-Stellplatz ✓
- Einrichtung eines Schülerlotsendienstes ✓
(Elternbefragung wurde durchgeführt, Schulung der Lotsen und Einteilung der Lotsen erfolgen in Kürze)

Das Einzugsgebiet der GGS Feldmark - Hinweise zu den sicheren Schulwegen

GRUNDSCHULE FELDMARK

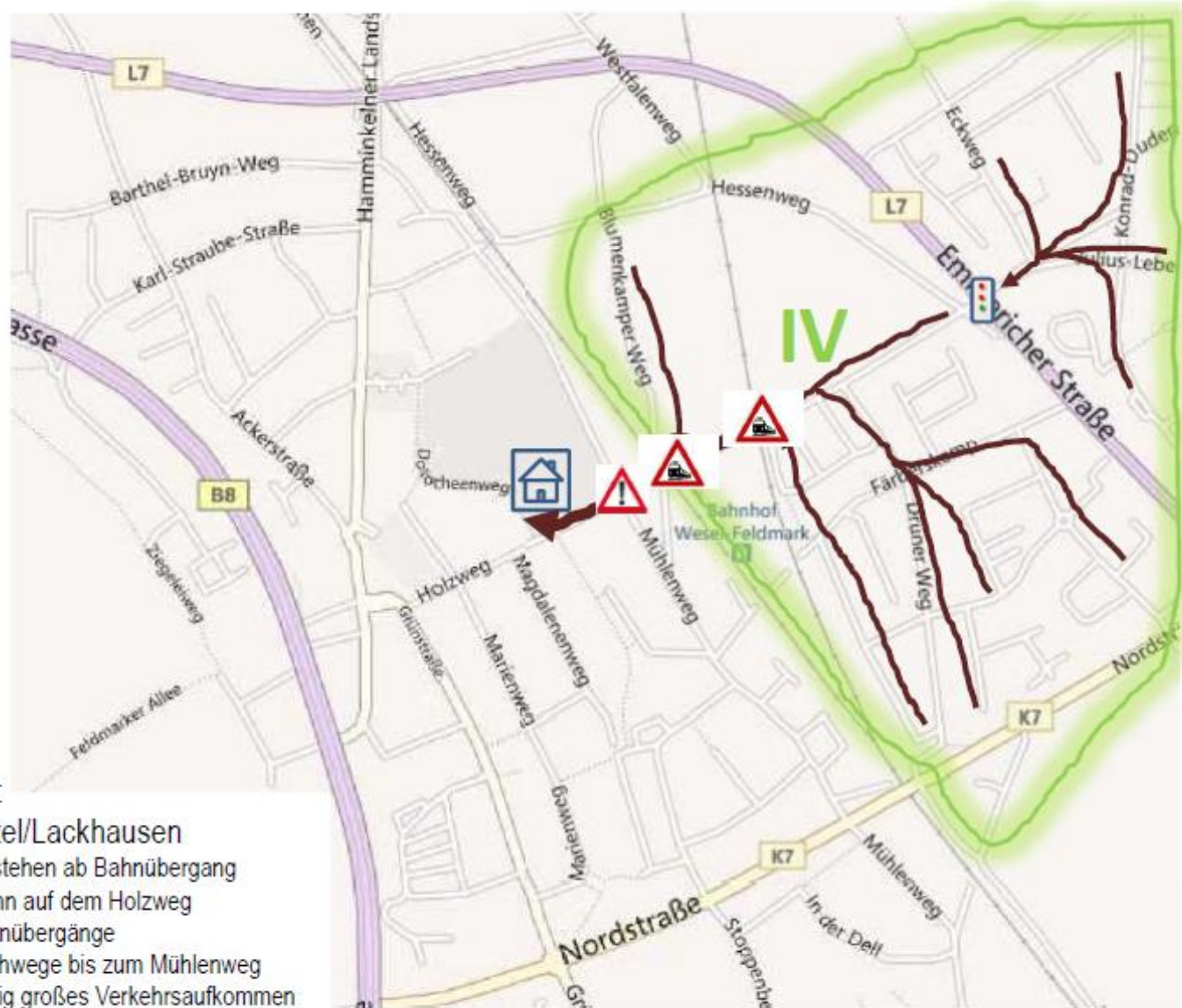

Bereich IV:

Hanseviertel/Lackhausen

Probleme bestehen ab Bahnübergang

Bocholter Bahn auf dem Holzweg

➤ zwei Bahnübergänge

➤ keine Gehwege bis zum Mühlenweg

➤ übermäßig großes Verkehrsaufkommen